

**PLANTA DE ESTRUCTURA 1° PISO**  
**ESCALERA N°2**  
ESC. 1 : 50

**PLANTA DE ESTRUCTURA 2° PISO**  
**ESCALERA N°2**  
ESC. 1 : 50

**PLANTA DE ESTRUCTURA N+13.20**  
**ESCALERA N°2**  
ESC. 1 : 50

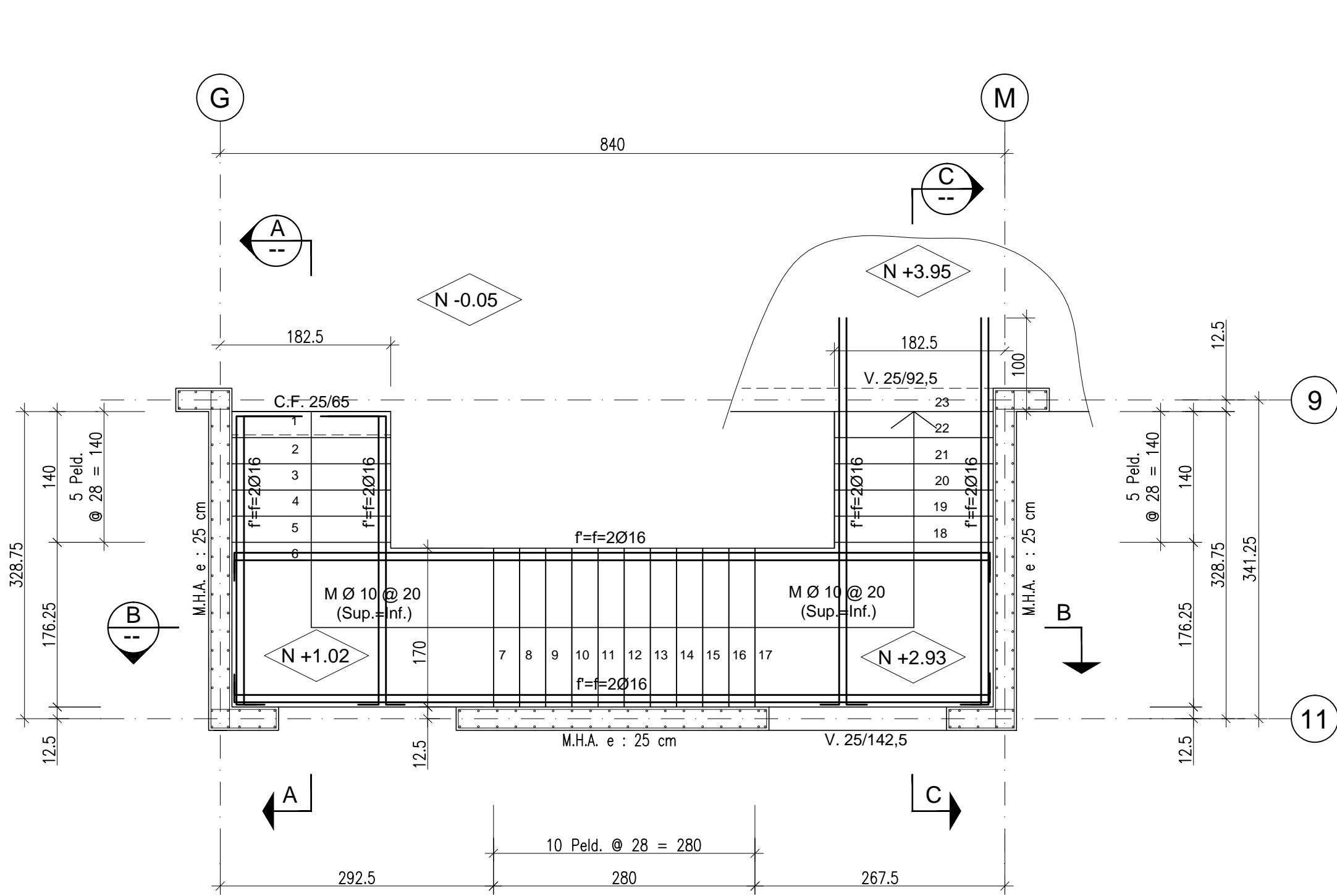

**PLANTA DE ESTRUCTURA 1° PISO**  
**ESCALERA N°1**  
ESC. 1 : 50

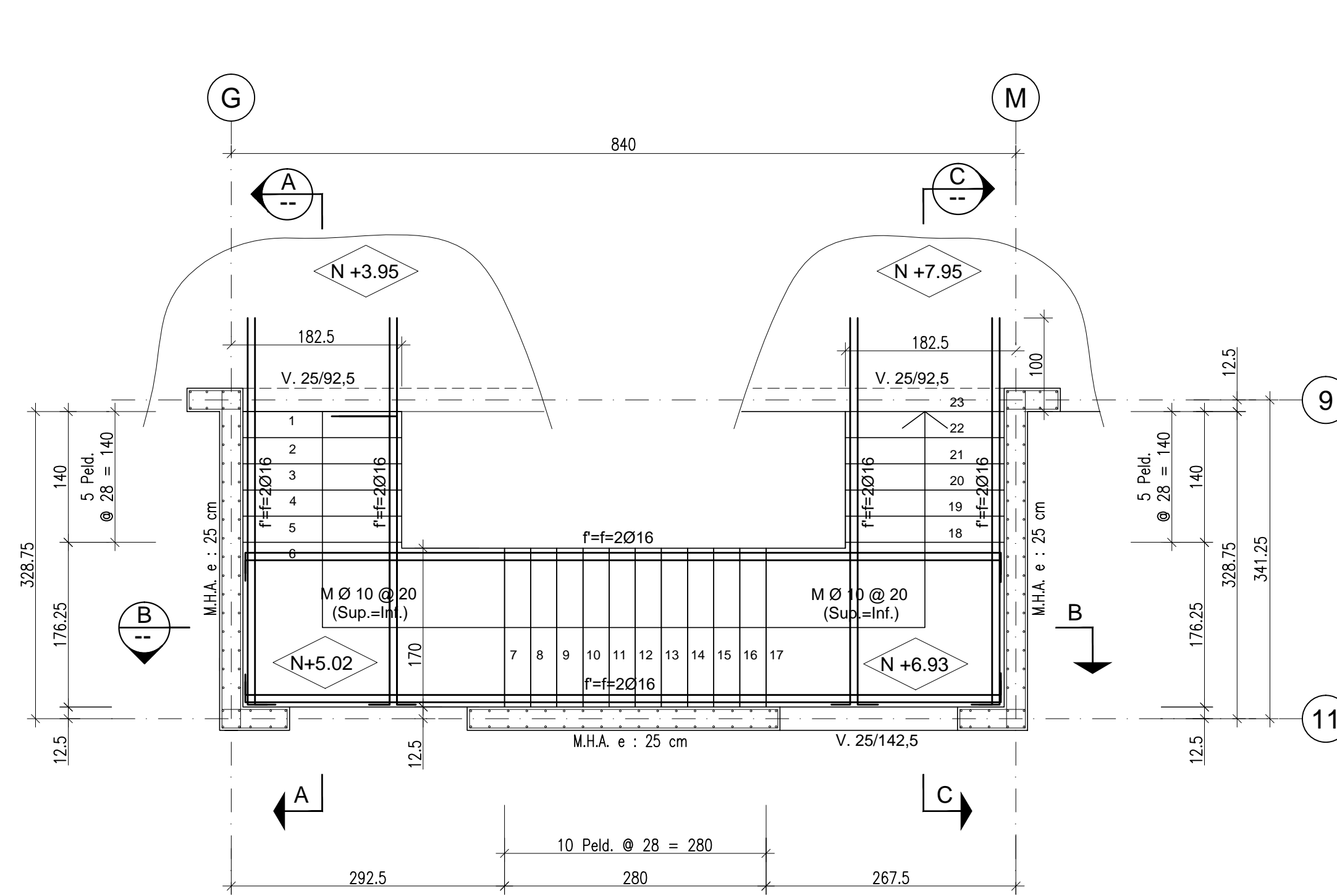

**PLANTA DE ESTRUCTURA 2° PISO**  
**ESCALERA N°1**  
ESC. 1 : 50

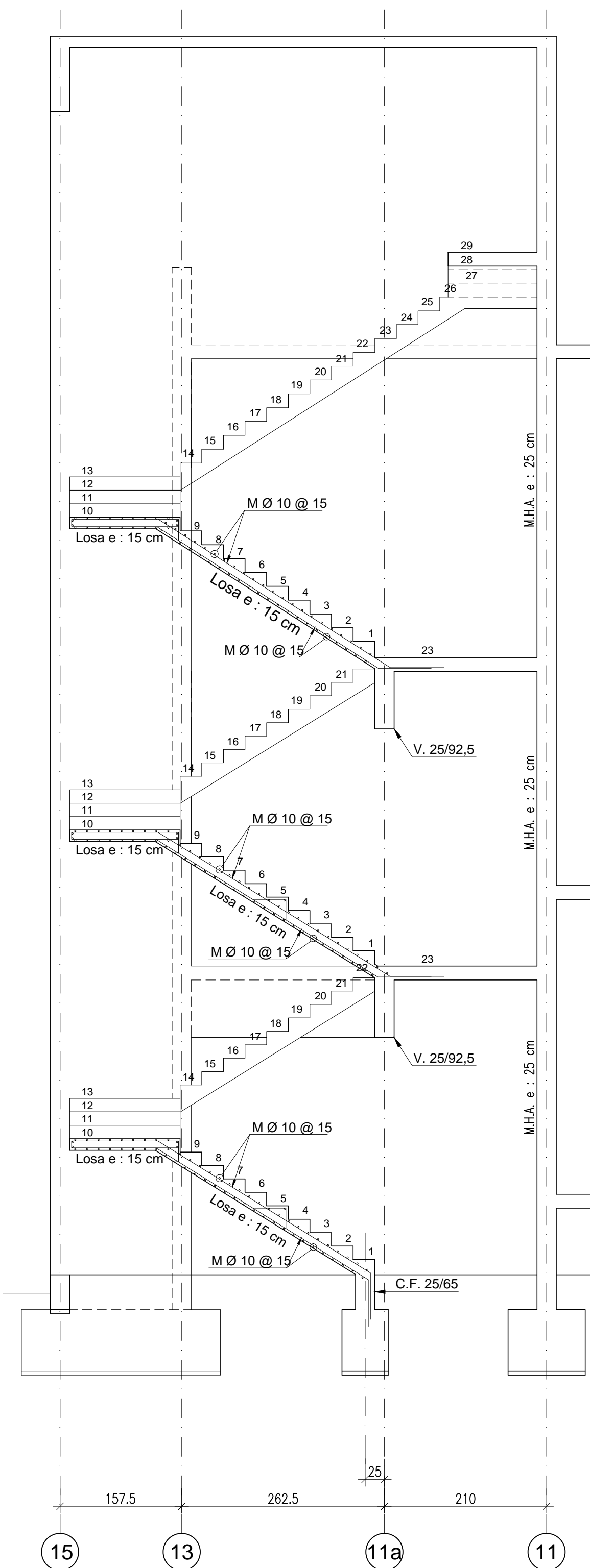

**SECCIÓN D**  
ESC. 1 : 50

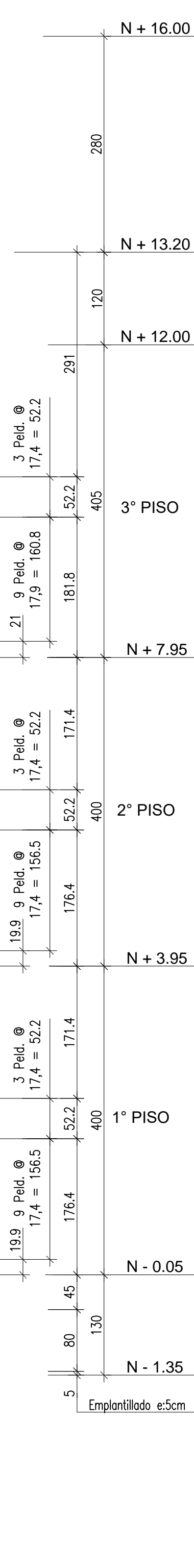

**SECCIÓN E**  
ESC. 1 : 50

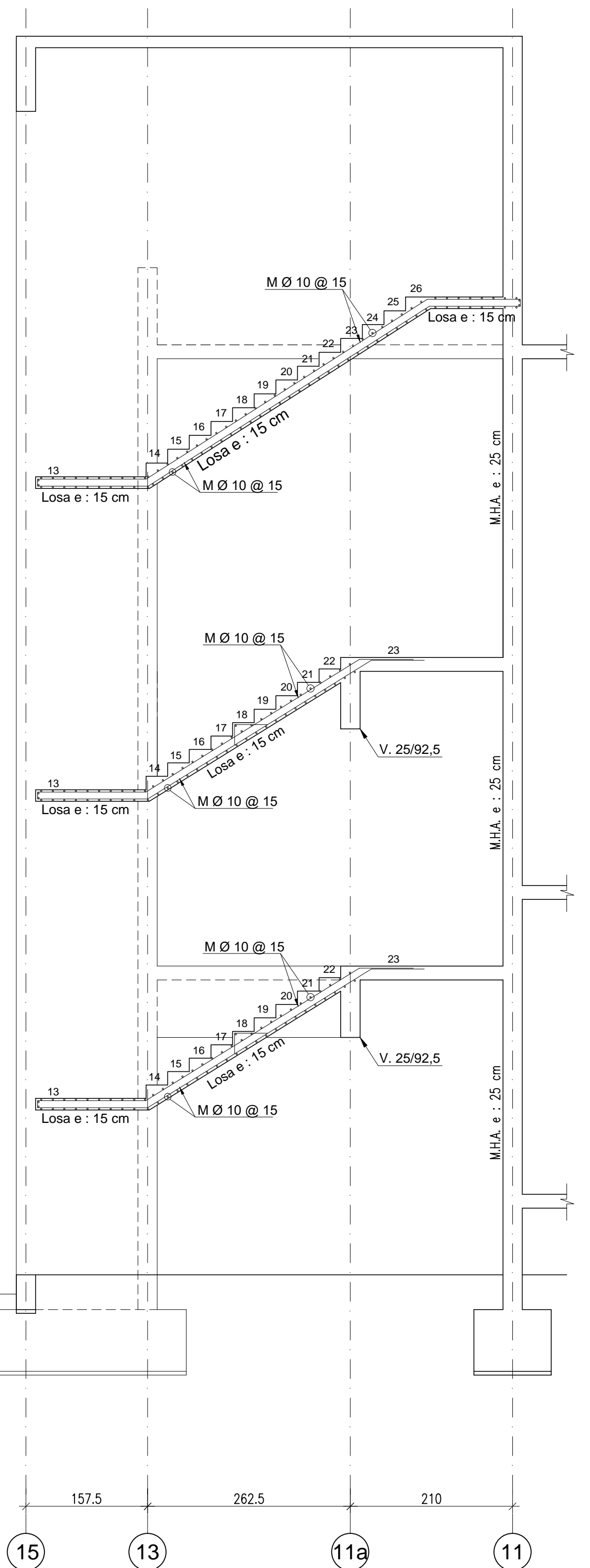

**SECCIÓN A**  
ESC. 1 : 50

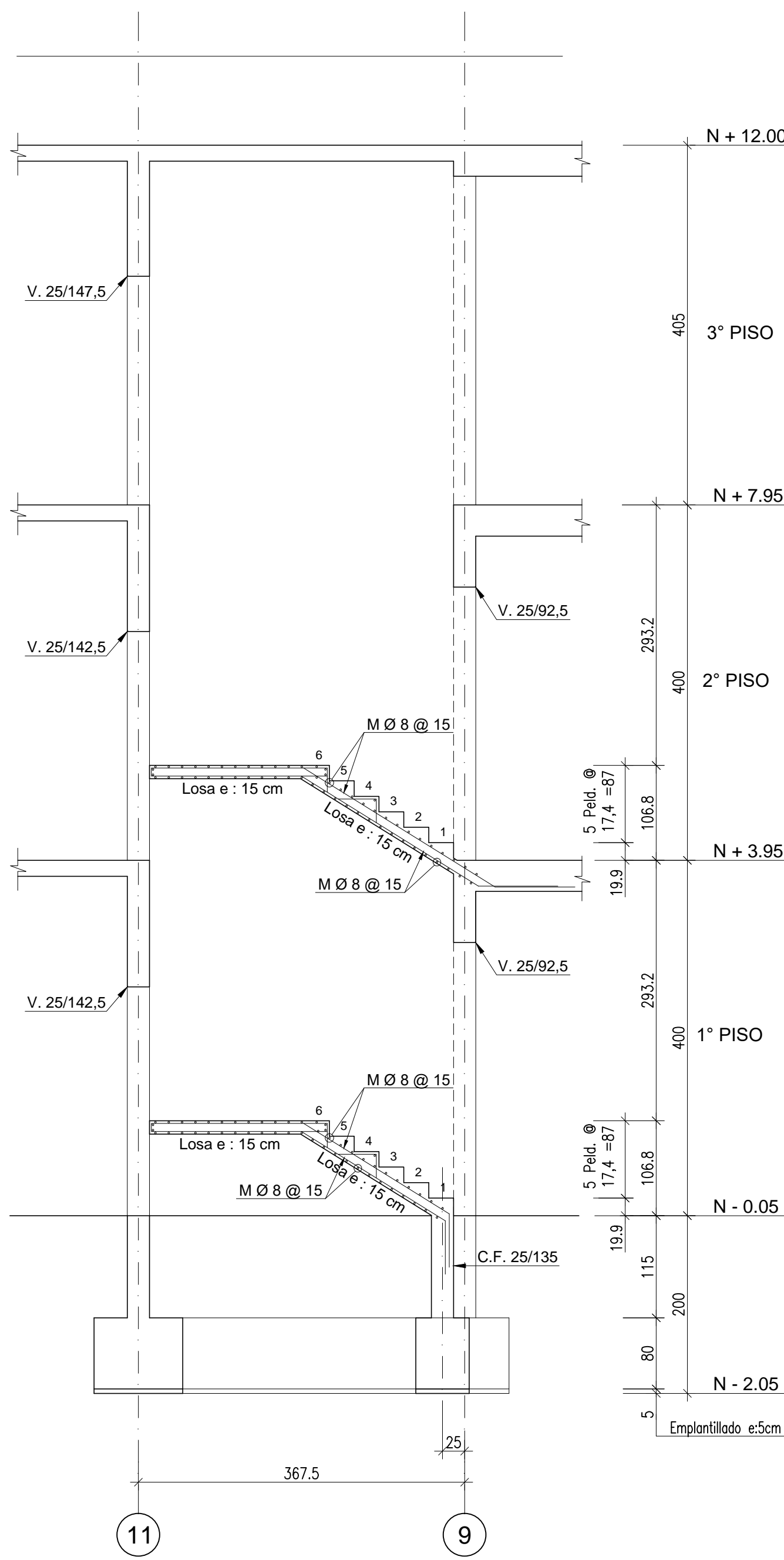

**SECCIÓN B**  
ESC. 1 : 50

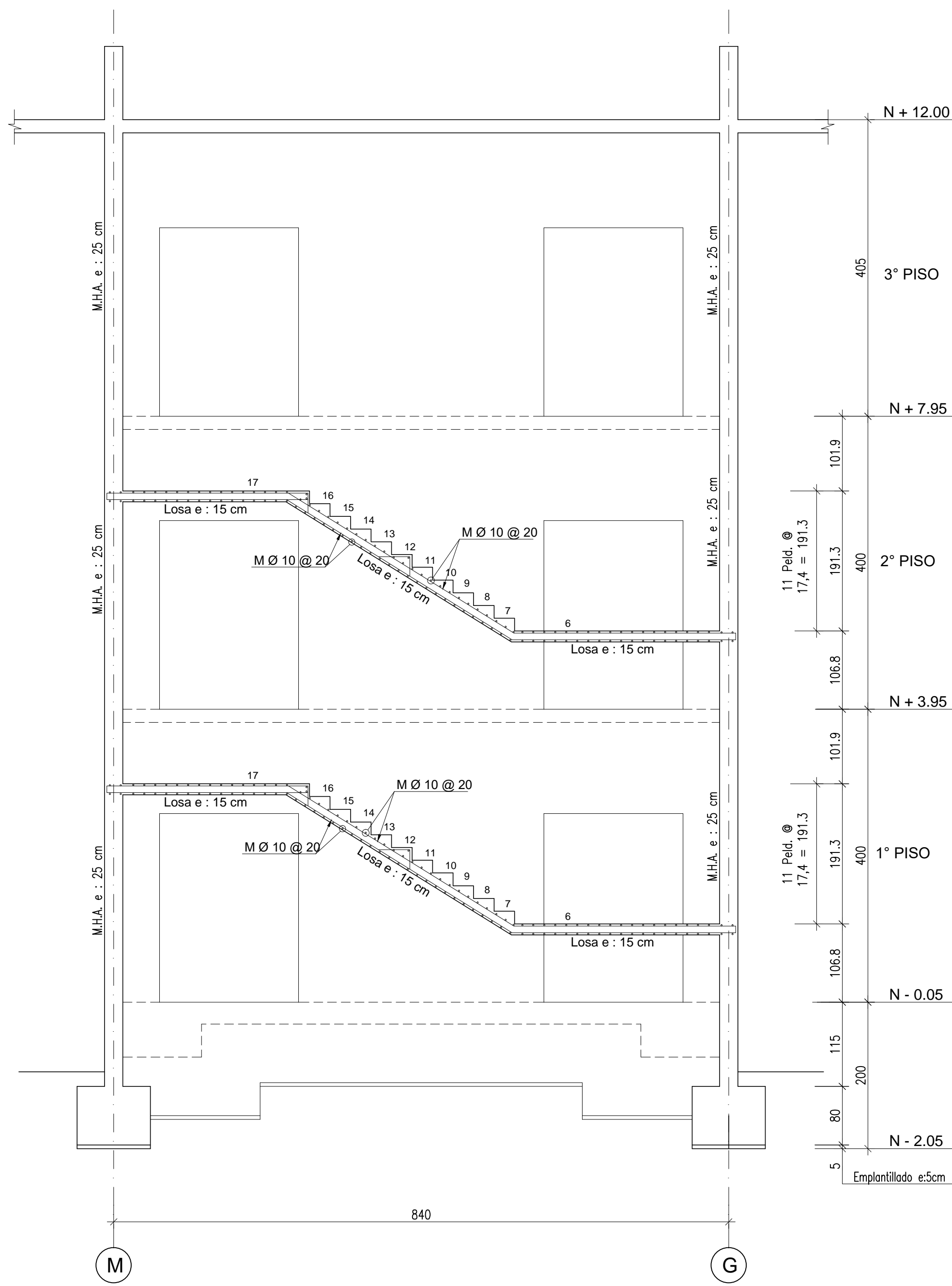

**SECCIÓN C**  
ESC. 1 : 50

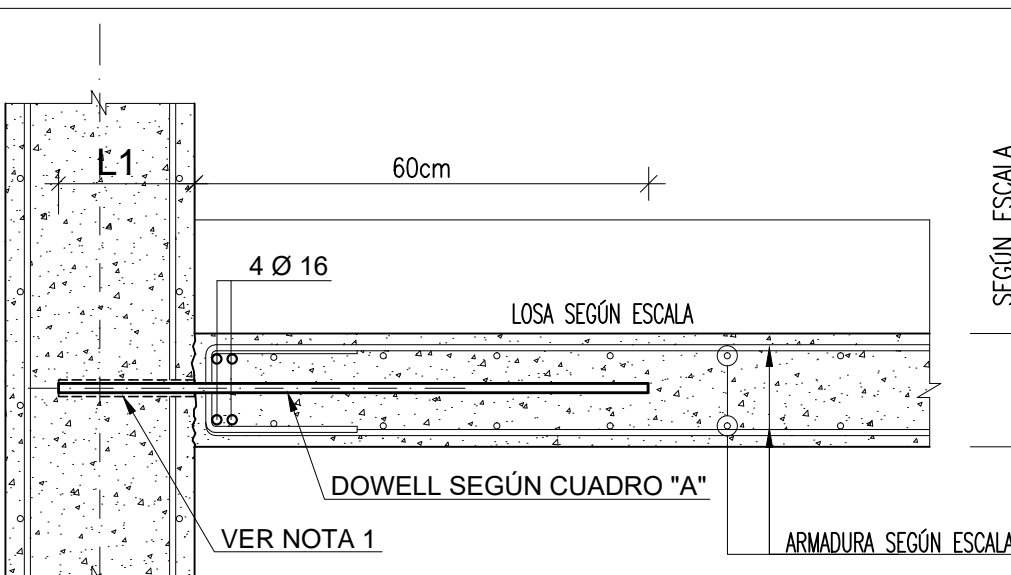
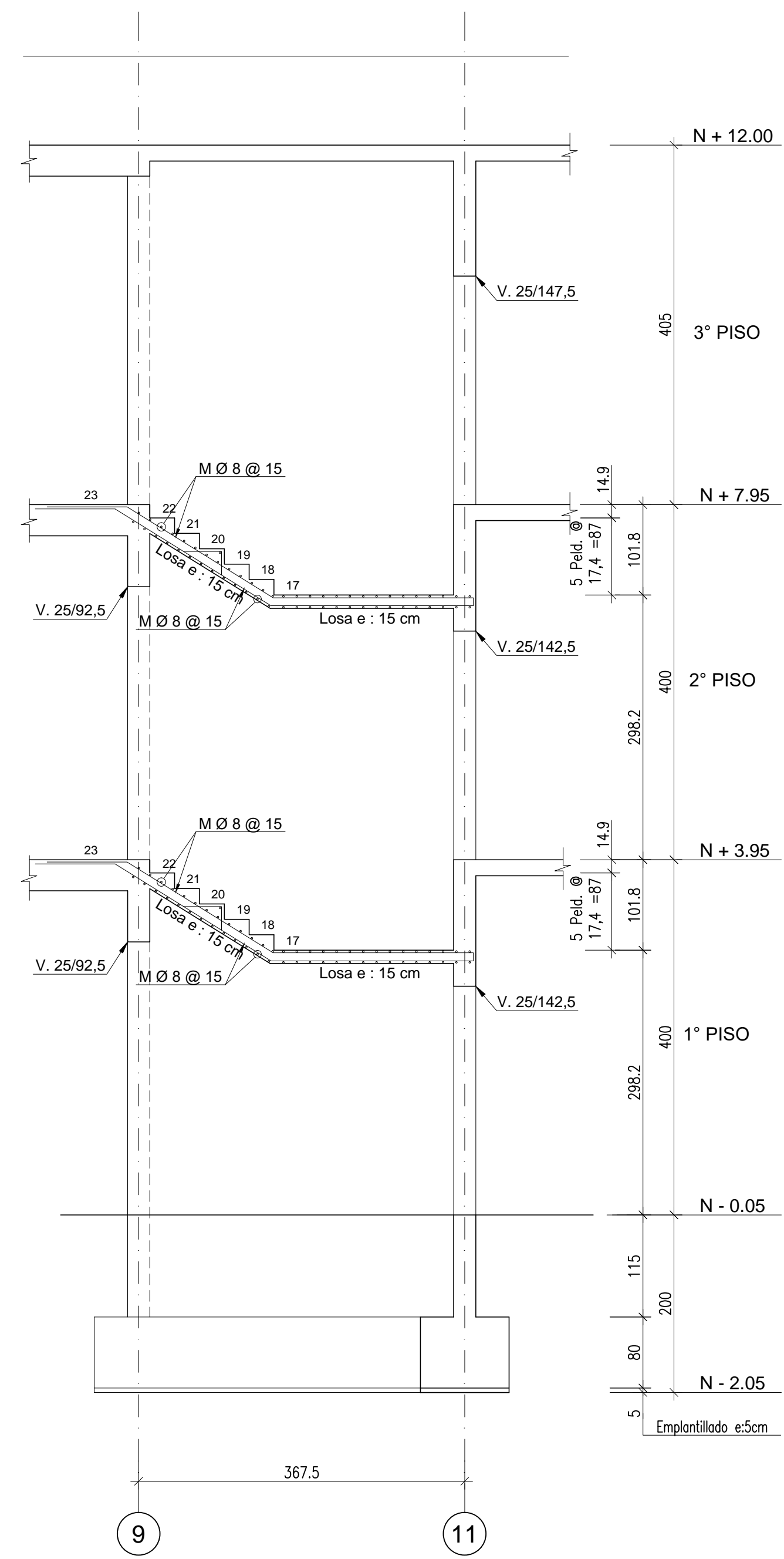

**DETALLE DE ANCLAJE MEDIANTE DOWELL**  
ESC. 1 : 10

- NOTA 1:
- a.- PICAR Y DEJAR SUPERFICIE RUGOSA PARA PERMITIR UNIÓN DE HORMIGONES DE DISTINTAS EDADES
  - b.- PERFORAR CON BROCA 5mm MAYOR AL DIÁMETRO DEL FIERRO INDICADO
  - c.- LIMPIAR PERFORACIÓN CON AIRE O AGUA A PRESIÓN
  - d.- AGREGAR ANCHORFIX 4
  - e.- ANCLAR FIERROS DETALLADOS SEGÚN CUADRO "A"
  - f.- APLICAR PUNTE DE ADHERENCIA TIPO COLMAFIX 32 Ó SIMILAR
  - g.- HORMIGONAR SEGÚN ESPECIFICACIONES TÉCNICAS

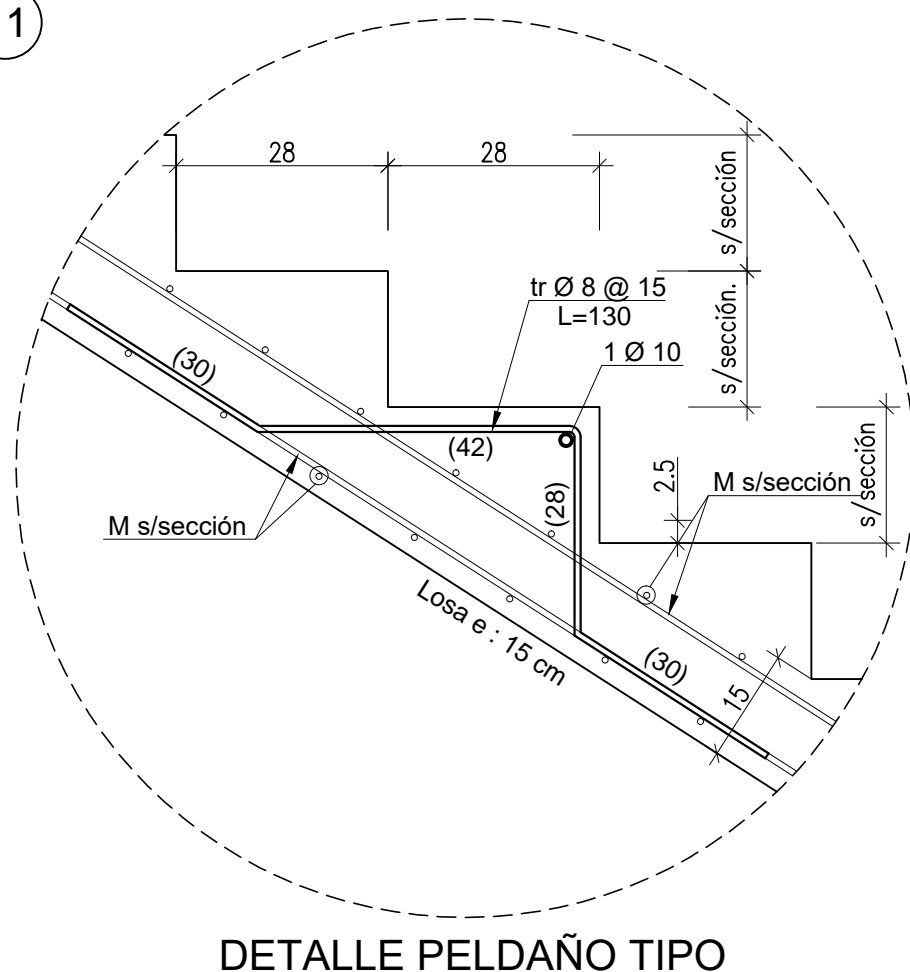

**DETALLE PELDAÑO TIPO**  
ESC. 1 : 10

CUADRO "A"		
Espeesor de Muro ó Viga	DOWELL	L1
e: 25 cm	1 Ø 16 @ 15 cm	20 cm

NOTA :  
SE CONSTRUIRÁ SÓLO CON PLANOS QUE SEÑALEN EN CUADRO DE REVISIONES "EMITIDO PARA CONSTRUCCIÓN" O POSTERIORES.

Nº	DESCRIPCIÓN	APROBO	DIBUJO	FECHA
0	EMITIDO PARA CONSTRUCCIÓN	C.P.C	I.C.R.	28-02-2022
J	EMITIDO PARA APROBACIÓN	C.P.C	I.C.R.	10-08-2021
I	EMITIDO PARA APROBACIÓN	C.P.C	I.C.R.	16-11-2020
H	EMITIDO PARA APROBACIÓN	C.P.C	I.C.R.	05-10-2020
G	EMITIDO PARA APROBACIÓN	C.P.C	I.C.R.	25-08-2020
F				
E				

PROPIETARIO:	I. MUNICIPALIDAD DE TEMUCO		
OBRA:	CESFAM VILLA ALEGRE		
UBICACIÓN:	AVDA. ARGENTINA N°91, SECTOR PEDRO DE VALDIVIA, TEMUCO		
CONTENIDO:	ESCALERA N°1 y N°2 PLANTAS - SECCIONES - DETALLES		
PROYECTOS:	CANALES, PERRETTA & ASOC. LTDA		
DIRECCIÓN:	CANALES, PERRETTA & ASOC. LTDA		
FECHA:	FEBRERO 2022		

OBSERVACIONES:		PROYECTO:		CONSTRUCCION CESFAM VILLA ALEGRE	
- 11ª Revisión: 28/02/2022		CONTENIDO:		ESCALERA N°1 y N°2 PLANTAS - SECCIONES - DETALLES	
PROPIETARIO:		ARQUITECTO D.O.C.:		ARQUITECTO D.O.C.:	
MUNICIPALIDAD DE TEMUCO		CARLOS LILLO, QUESADA		CARLOS LILLO, QUESADA	
DIRECCIÓN DE OBRAS:		ARQUITECTO:		ARQUITECTO:	
MUNICIPALIDAD DE TEMUCO		RICARDO TORO HERNANDEZ		RICARDO TORO HERNANDEZ	
DIRECCIÓN DE PLANIFICACIÓN:		INGENIERO DE PROYECTOS:		INGENIERO DE PROYECTOS:	
SEPTIEMBRE 2022		PRIMARIO AGUIRRE JAÑA		PRIMARIO AGUIRRE JAÑA	
DIRECCIÓN DE PLANIFICACIÓN:		INGENIERO DE PROYECTOS:		INGENIERO DE PROYECTOS:	
SEPTIEMBRE 2022		RICARDO TORO HERNANDEZ		RICARDO TORO HERNANDEZ	

**VERSION 11 - 2022 FEBRERO 28**